PROFESSIONAL LOUDSPEAKERS

HF146R

1.4" - 80 W - 109 dB - 16 Ohm

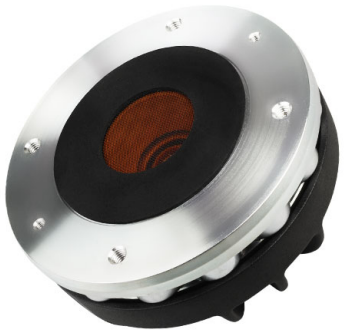

ХАРАКТЕРИСТИКИ

Диаметр выходного отверстия	35.6 mm (1.4 in)
Наружный диаметр	123 mm (4.84 in)
90° Диаметр группы крепежных отверстий (4xM6)	102 mm (4.02 in)
Глубина	63.5 mm (2.5 in)
Вес-нетто	**2 kg (4.4 lb)**
Размер упаковочной коробки (Одна картонная коробка)	185 x 170 x 122 mm (7.3 x 6.7 x 4.8 in)
Вес-брутто	2.3 kg (5.1 lb)

КОД ТОВАРА (P/N)

Нажимной терминал - 16 Ом версия	00654256

СНОСКИ:

(1) Двухчасовой тест согласно AES 2-1984 версия 2003 г.
(2) Максимальная мощность определяется как на 3 дБ выше номинальной мощности.
(3) 12 дБ/окт или более высокий фильтр ВЧ
(4) Усреднен на частотном диапазоне
(5) Фазовая вставка встроена в выход драйвера, который расположен в конце конического адаптационного рупора

ЭЛЕКТРИЧЕСКИЕ ПАРАМЕТРЫ

Номинальный импеданс	16 Ohm
Минимальный импеданс	15 Ohm
Мощность AES свыше 0.9 kHz (1)	**80 W**
Мощность AES свыше 0.65 kHz	40 W
Максимальная мощность свыше 0.9 kHz (2)	**160 W**
Максимальная мощность свыше 0.65 kHz	80 W
Минимальная частота раздела **(3)**	0.9 kHz
Чувствительность (1W/1м) (4)	**109 dB**
Диапазон частот	0.7÷18 kHz
Диаметр катушки	**65 mm (2.56 in)**
Материал обмотки	**Алюминий**
Материал каркаса катушки	Каптон
Материал диафрагмы	**Кетон полимер**
Форма диафрагмы	Купол
Глубина обмотки	3 mm (0.12 in)
Магнитный зазор	4.2 mm (0.17 in)
Плотность потока	1.7 T
Магнит	Корона из неодимовых дисков
Re	11 Ohm
Дизайн фазовой вставки	Кольцо
Угол выхода **(5)**	конусный 29°
Чистый объем воздуха заполненный ВЧ драйвером	0.55 dm^3 (0.019 ft^3)

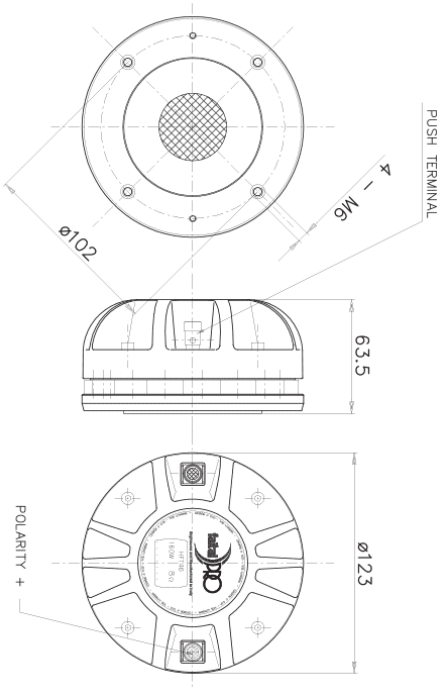

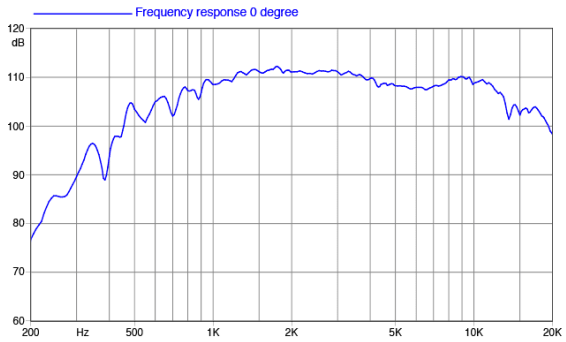

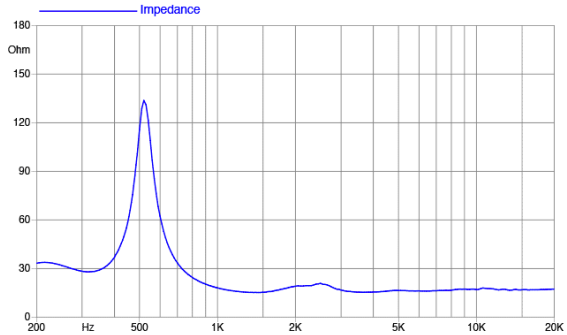

©Copyright 2026 **Faital S.p.A.** • Все права защищены.