Due spie da palco di APT-GB



Con un passato di oltre 20 anni nel design e l'engineering audio, nel touring e le installazioni fisse, Graham Godsen, titolare della britannica APT-GB, Audio Precision Technology, torna a proporre un prodotto molto interessante, questa volta, video. Apt-**SM12V** è un monitor spia da palco che contiene uno schermo Video da 19" HD LED da 1366x 768 pixel di risoluzione, 5 millisecondi di tempo di risposta.

Grazie a ingressi USB, HDMI, D-Sub VGA, e Component RCA permette di visualizzare informazioni, presentazioni, documenti e filmati a video. Nasce per impieghi come suggeritore (teleprompter) e in soli 8 kg diventa utilissimo per musicisti, presentatori, cantanti, speaker, etc. che necessitano di un "gobbo" elettronico da palco.

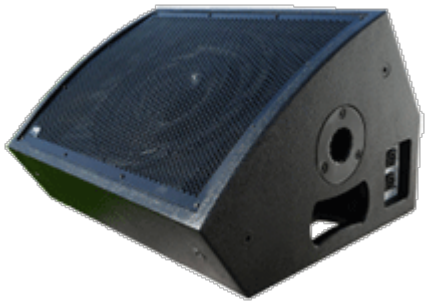

Il suo compagno ideale è l'**SM12A** (Audio wedge), anch'esso spia da palco ma audio, di identiche dimensioni 51, 39cm e profilo svasato (30°), che contiene due driver FaitalPRO ad alta potenza, un woofer in neodimio da 12" con bobina da 3.38″ e un compression driver per le alte da 2.5″, sempre di FaitalPRO. Passivo, regge 550w di potenza AES su 8Ω e SPL (1w/1m) di 98dB (massima 125.5dB). Risposta in frequenza: 65Hz – 19KHz.

INFO APT-GB: **www.apt-gb.com**